UNIVERSITÄT ZU KÖLN, DEZERNAT 5 HUMANWISSENSCHAFTLICHE FAKULTÄT GESAMTSANIERUNG

[sic!]

FAKULTÄTEN (Stand: 28.04.2010)

- Humanwissenschaftl. Fakultät
- Mat.-Nat. Fakultät
- WISO-Fakultät
- Uni-Verwaltung
- Sonstige
- Auslagerung
- -
- --- Abbruch

3. Obergeschoss

5

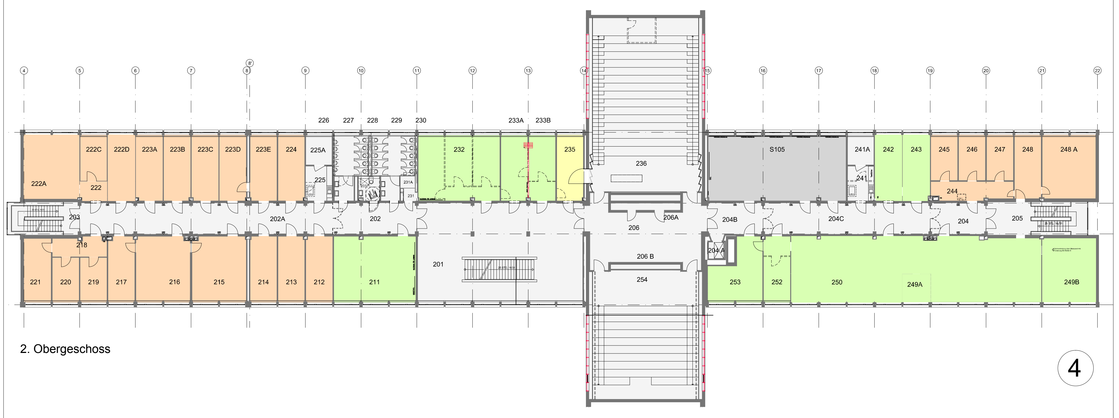

2. Obergeschoss

4

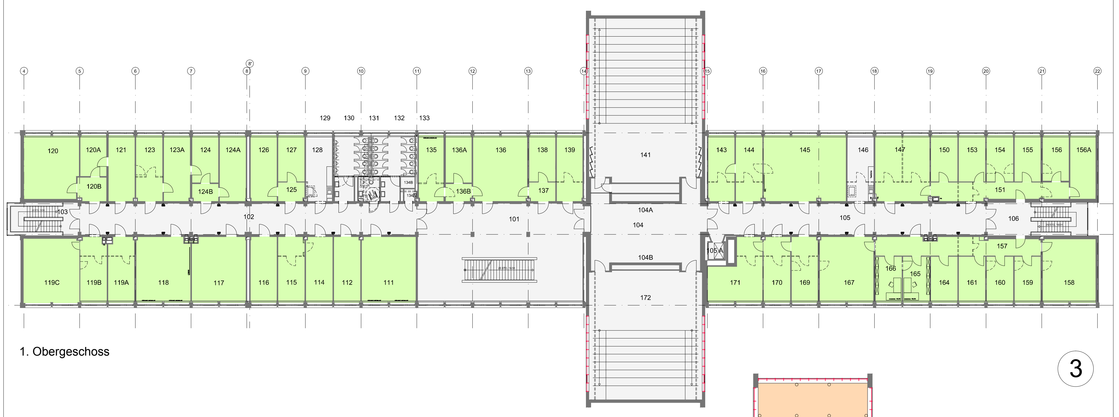

1. Obergeschoss

3

Zwischengeschoss Bibliothek

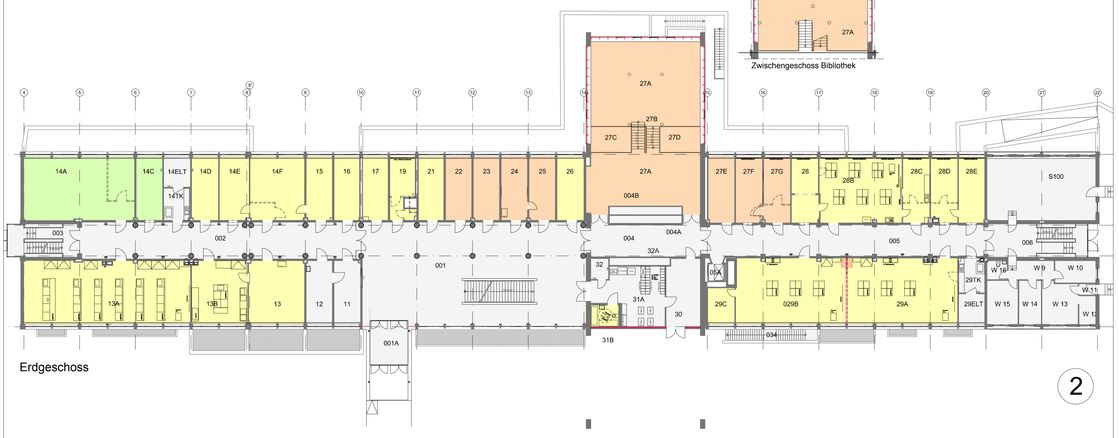

Erdgeschoss

2

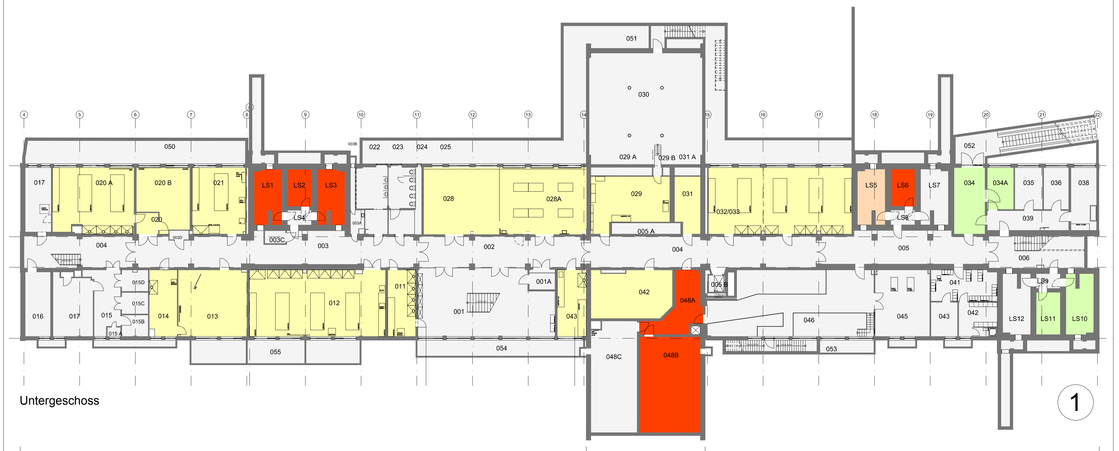

Untergeschoss

1

Abschnitt .1 Abschnitt .2 Abschnitt .3