

Dach

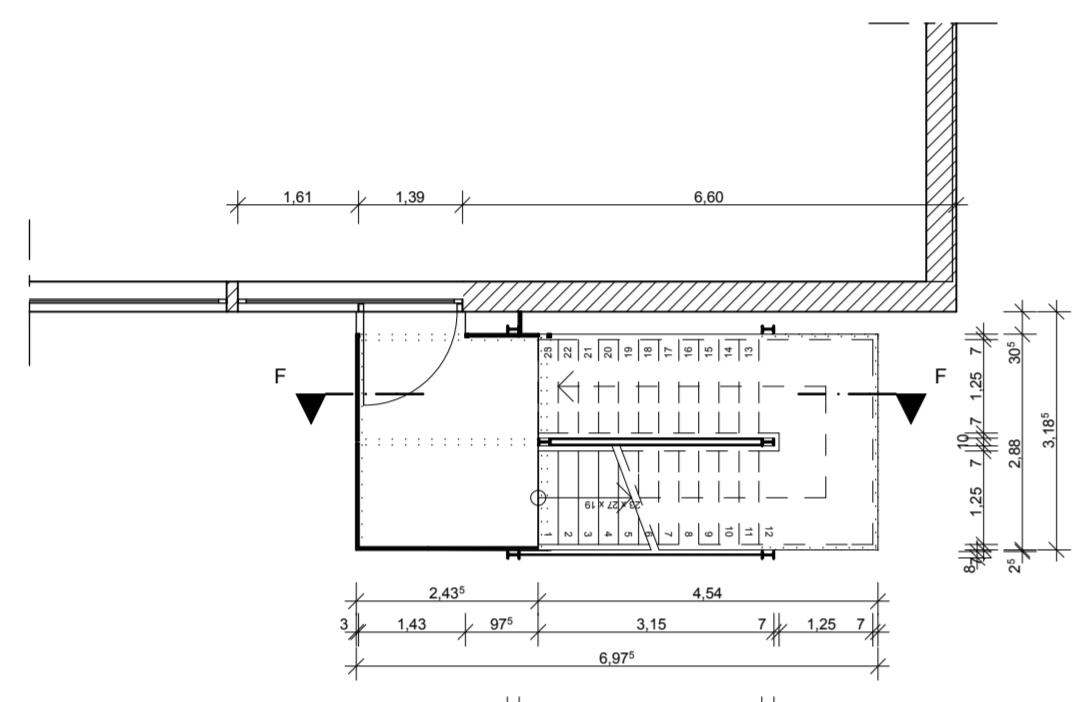

1.OG

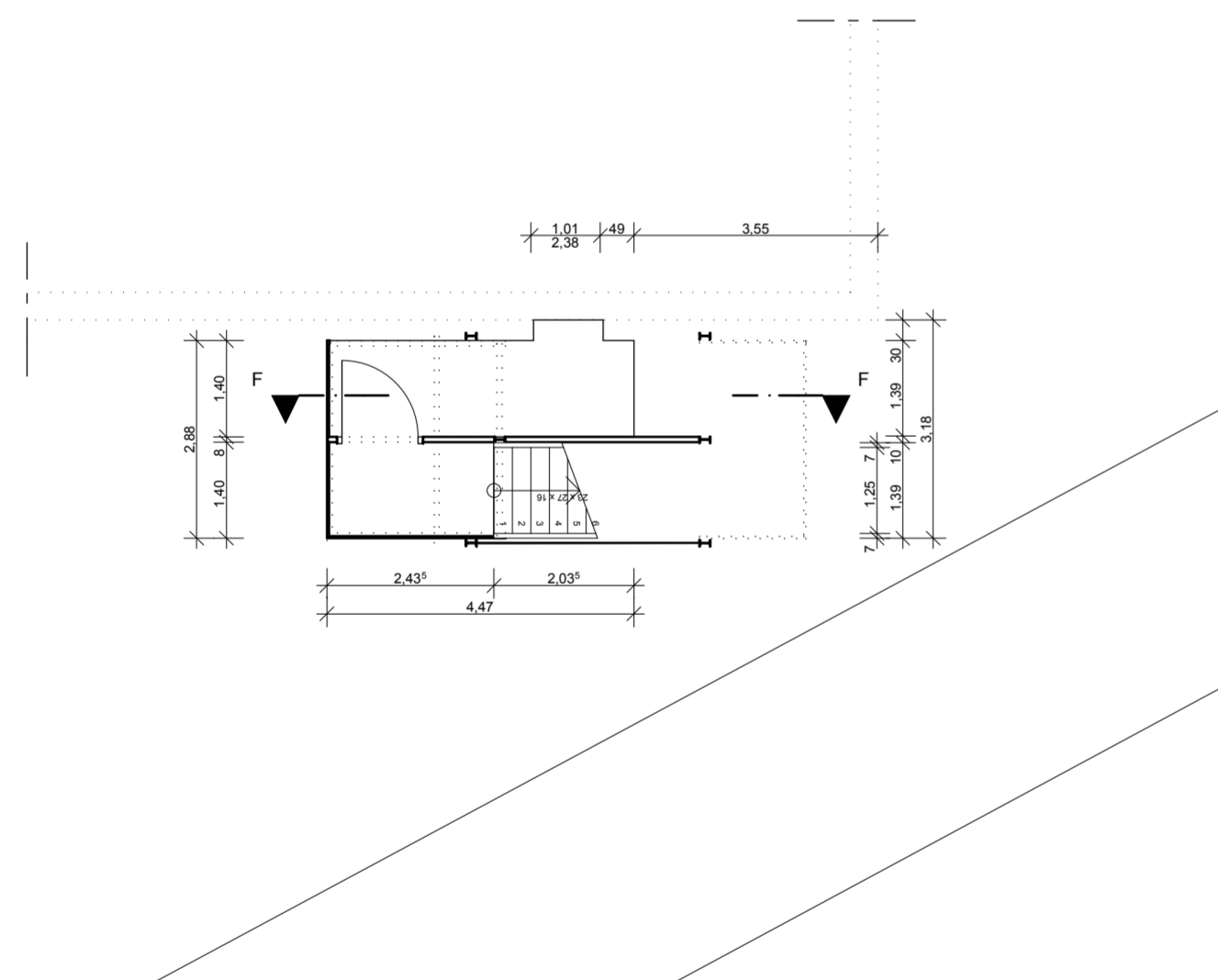

EG

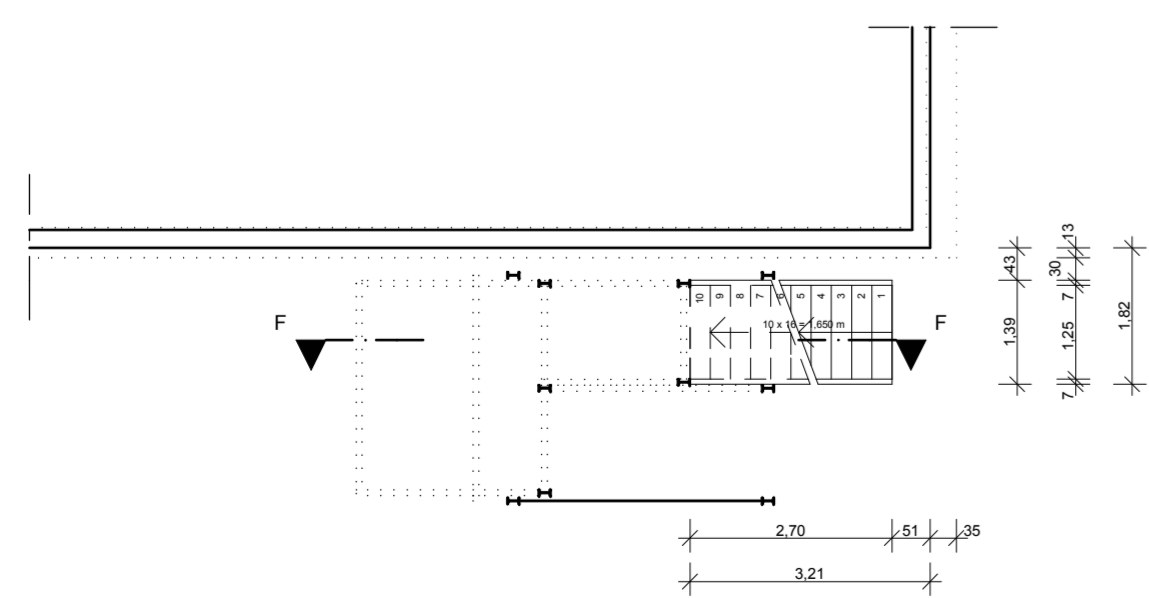

-1

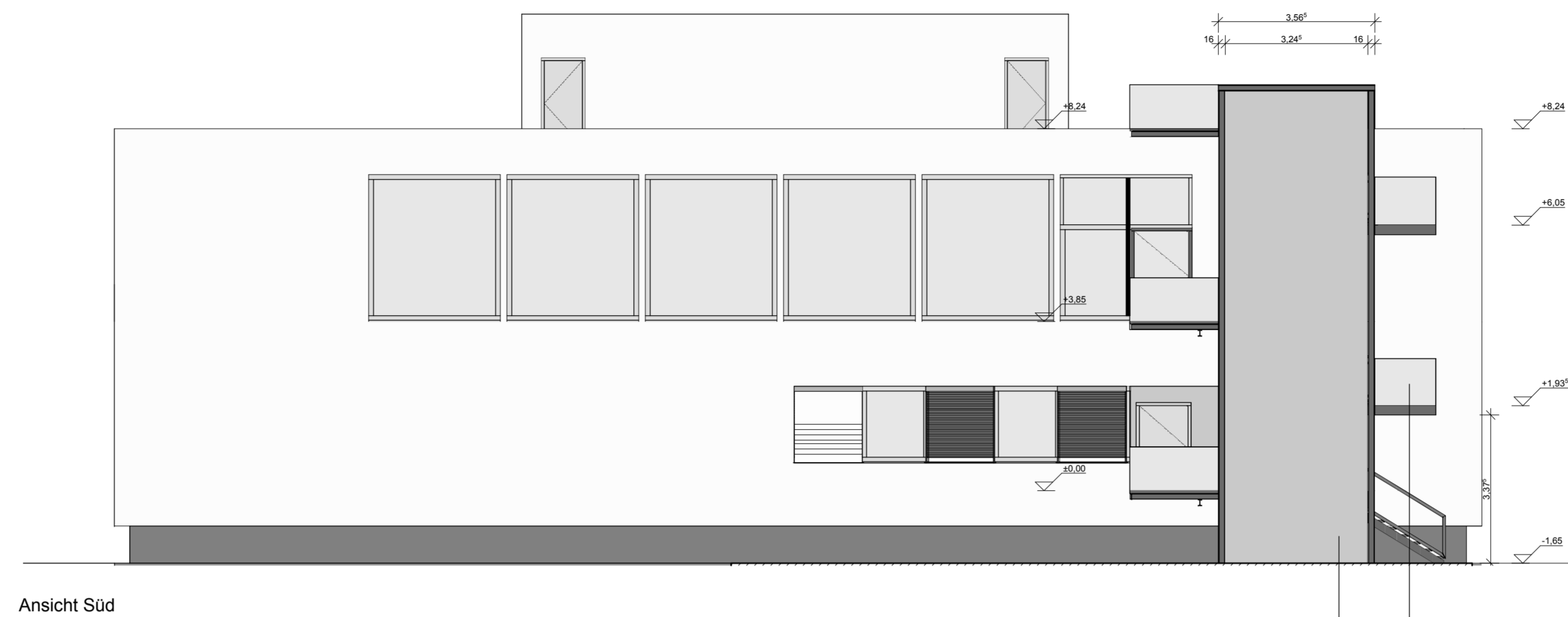
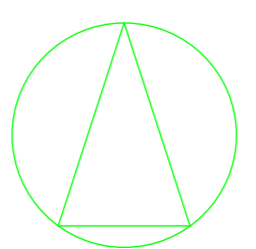

Ansicht Süd

Metallgewebe aus Edelstahl

Brüstungsverglasung nach TRAV

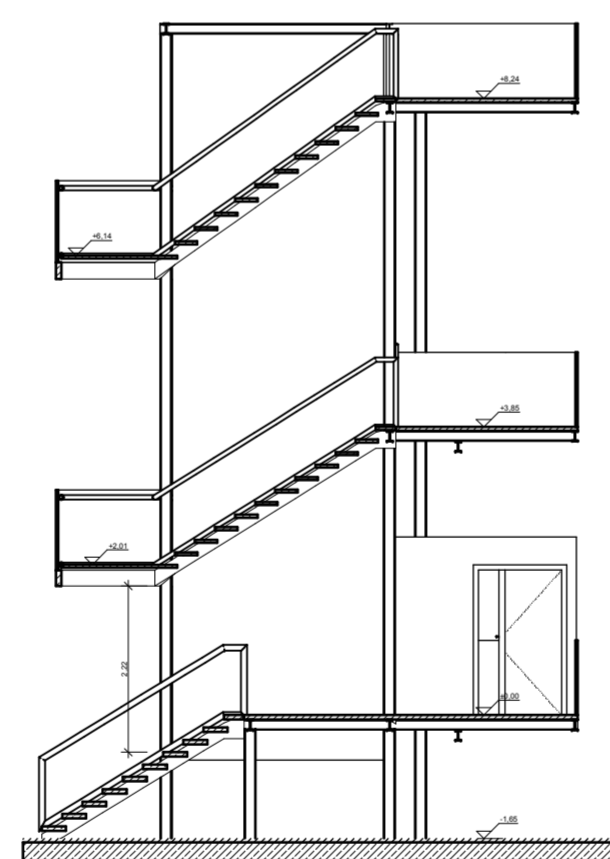

Schnitt F-F

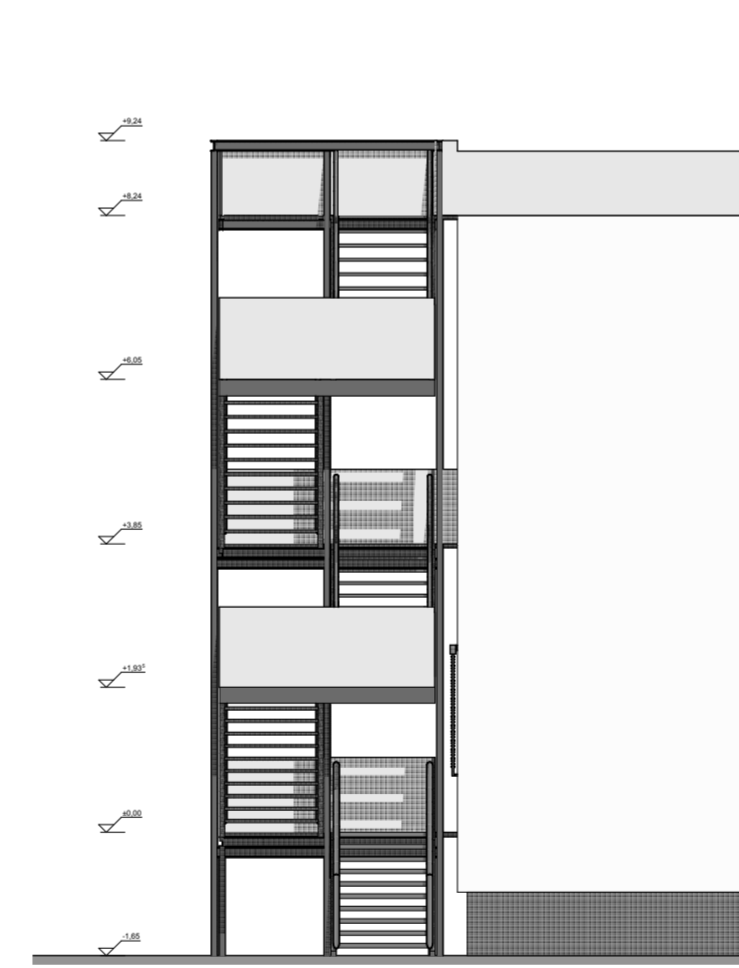

Ansicht Ost

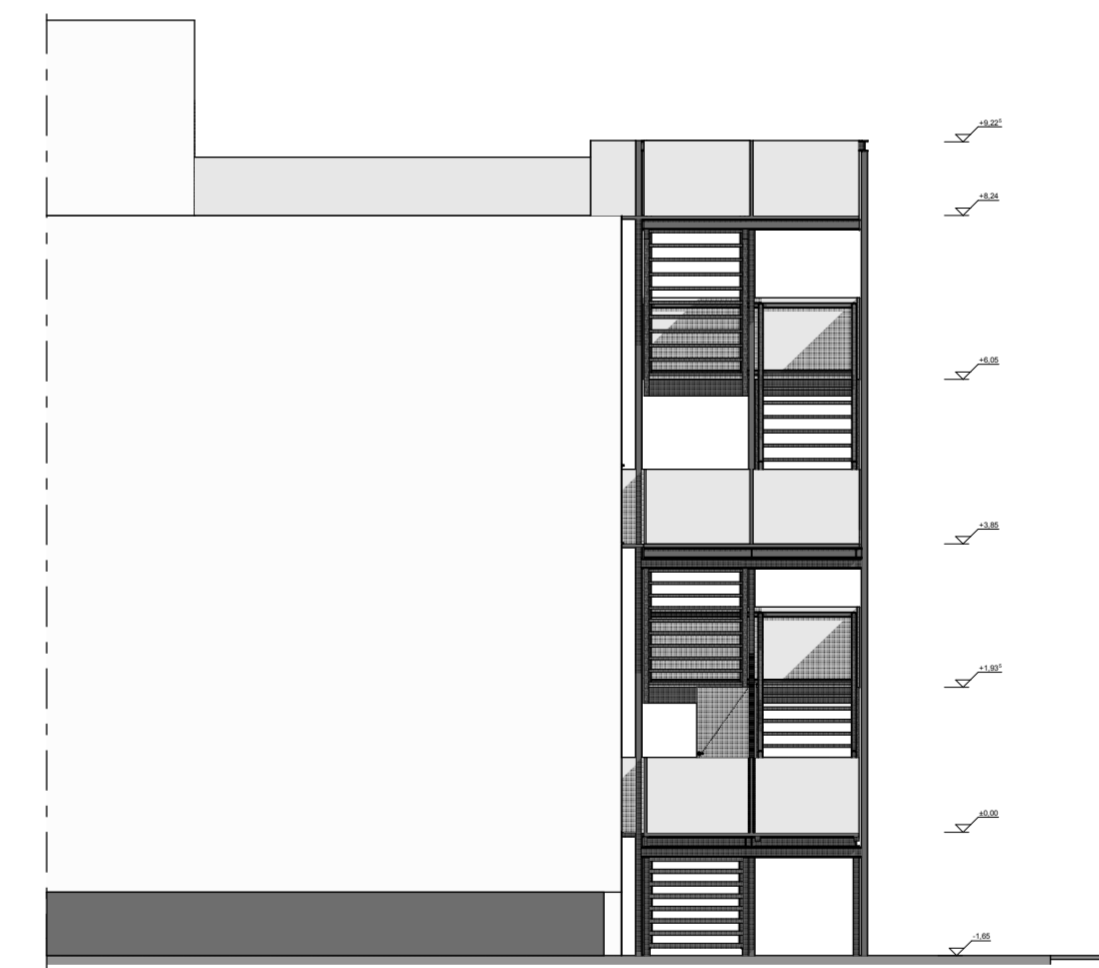

Ansicht West

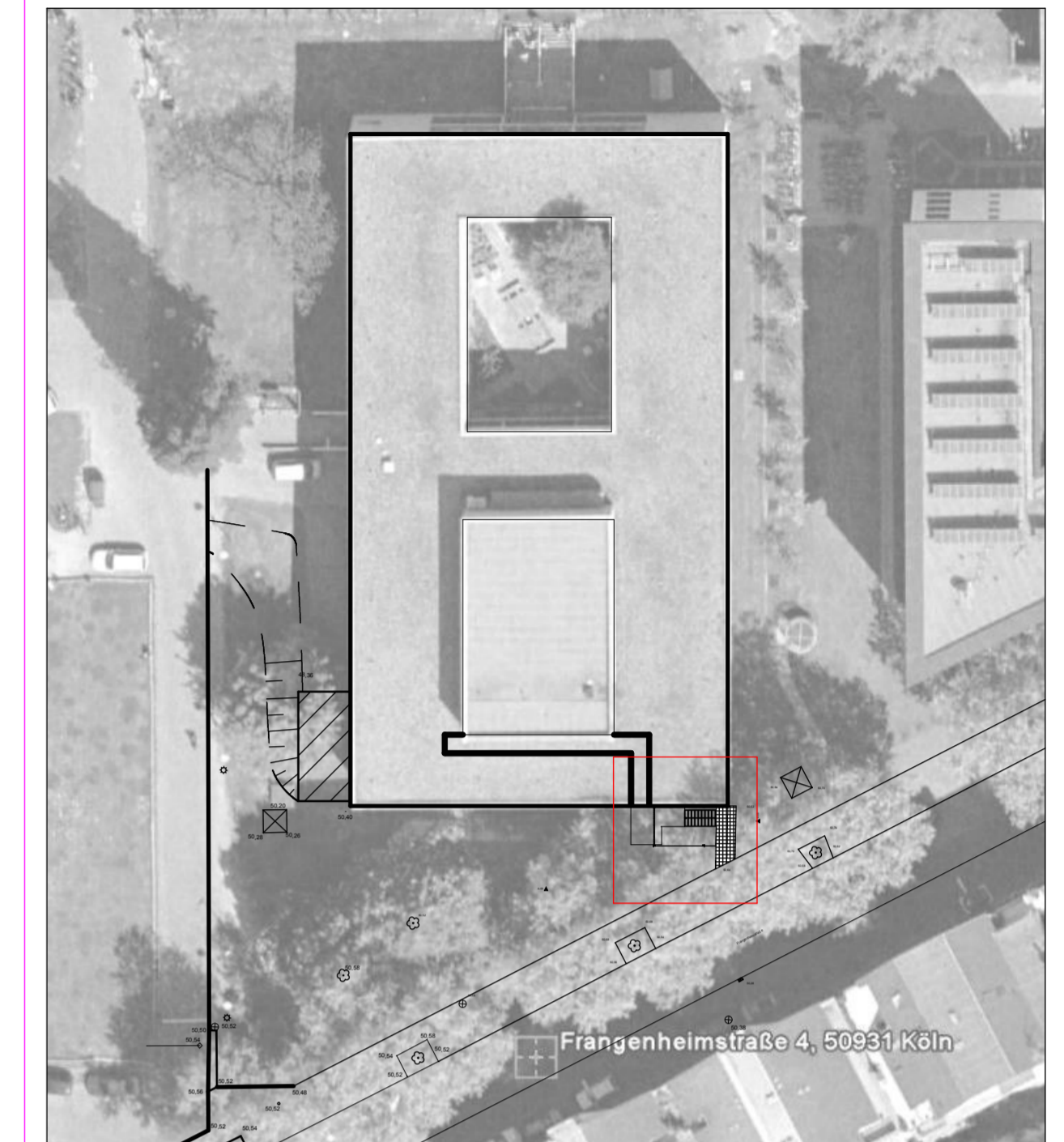
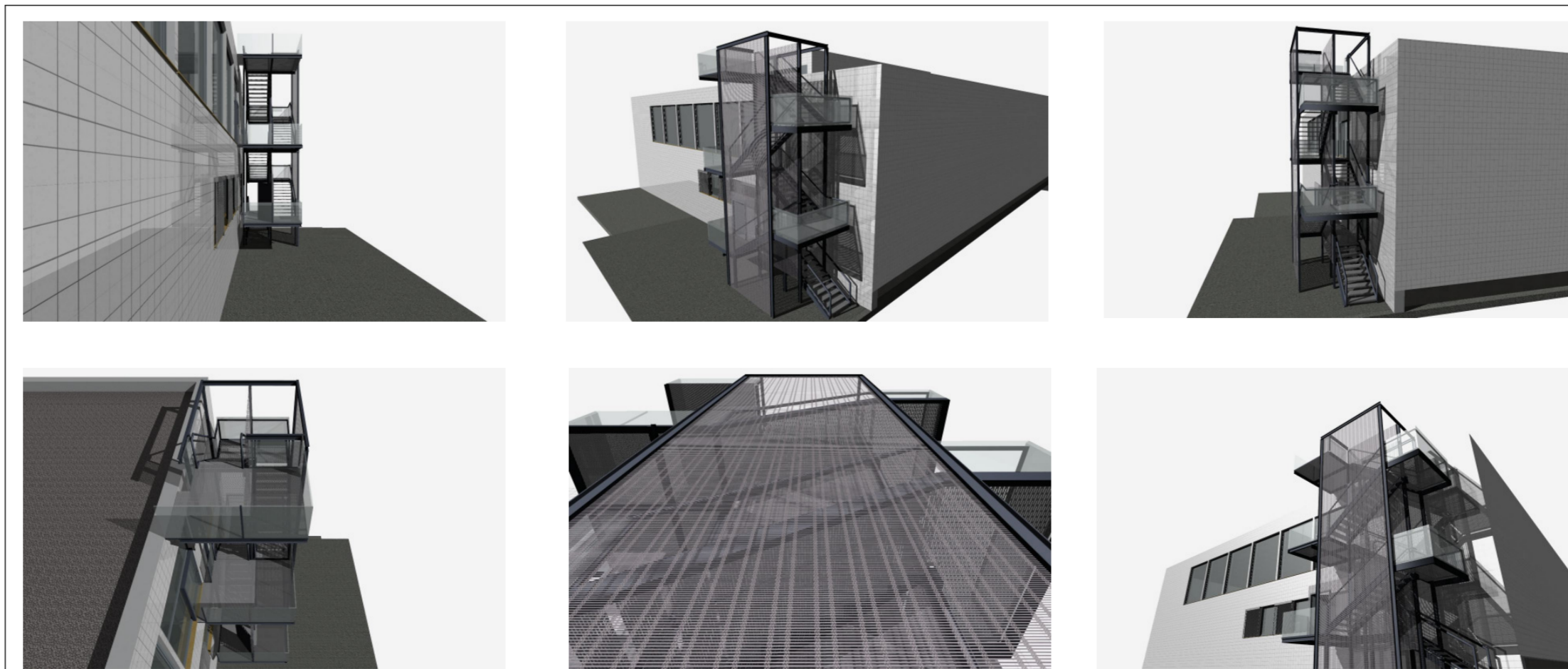

Frägenheimstraße 4, 50931 Köln

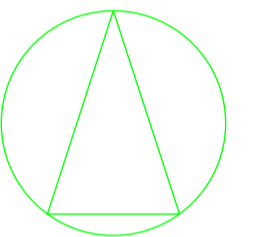

				05
				04
				03
				02
30.06.09	Rosauer			01
Datum:	Bearbeiter(in):	geprüft:	Vermerk:	Index:

Bauherr(in)		Planverfasser (extern):	
Universität zu Köln		bomer Ingenieurgemeinschaft Beratende Ingenieure und Architekten Wiltonener Straße 62-64 51123 Bonn Telefon: 0228/97854-0 Fax: 0228/97854-90 ARCHITEKT: Dipl.-Ing. Bernd Faßbender	

Projekt:	
SAP-/Projekt-Nummer	Projektbezeichnung
Wirtschaftseinheit / Liegenschaft:	
Wirtschaftseinheitsnummer	Wirtschaftseinheits- / Liegenschaftsbezeichnung
Objekt/Bauwerk/Gebäude	
Objekt-Bauwerks-/Gebäude-Nr.	Objekt-Bauwerks-/Gebäudebezeichnung

Planbezeichnung/Darstellung	Bauteil / Trakt:
Fluchttreppe HPF	EWf Gebäude 216
	Geschoss / Anlage:
	Planinhalt:

Dateipfad: Sigelvar, "dwgprefix")		Plottstabelle: NRW_SW-100.stb		Planart: Entwurf	
Modell-Name: Sigelvar, "dwgname")		Gezeichnet:		Fachbereich: (A) Hochbau	
Layout-Name: Sigelvar, "ctab")		Entwurfsverfasser (gem. §70 BauO NRW):		Blatt-Nr.: 1/100	
Blatt-Nr.: 1/100		Blattgröße: A1 (ISO)- Metrisch		Index: 00	
Plotdatum: 01.07.2009					